読売旅行
そのたび、わくわく。
ぐんま、わくわく。
そのたび、わくわく。
読売旅行の企業スローガン（合言葉）は、
そのたび、わくわく。
旅が大好きすぎるから、旅のプロになった社員ひとりひとりが、
いつでもお客さまの声に耳を澄ませ、こころを動かし、想いをめぐらせています。
もっと、快適で愉しい旅を。
もっと、美味しくて口福になるお食事を。
もっと、こころに残る出会いと体験を。
どんなときもクオリティにこだわり、コストパフォーマンスにもとことん向き合い、
ひとつひとつの旅を、実直に、ひたむきに、そして泥くさくかたちにしていきます。
「ひとりの旅好き」としての、名にかけて。
今日、2025年11月15日、読売旅行は、群馬に拠点を設けて60年を迎えました。
群馬の皆さまへの感謝の気持ちを忘れず、これからも実直に歩み続けます。
そしていま、ここから、あらたな挑戦を始めようとしています。
すべては、お客さまの『そのたび、わくわく。』を、つくっていくために。
SECTION BOOK
読売旅行
日本語
JAPAN
JAPAN

読売旅行
そのたび、めぐめく。

60th

群馬のお客さまへ感謝を込めて

おもてなしの旅を60周年バリュープライスで

これからも「読売旅行だから」を、どこまでも、つぎつぎと。

鉄旅オブ・ザ・イヤー2024 グランプリを受賞

これまで数々のアワードに輝いてきた、読売旅行の旅づくり。培ってきた経験と、旅のプロならではの品質へのこだわりで、個人旅行では出会えない、新しい発見と価値のある旅へこあんないします。

※その他にも、NSK文書管理のA海外法務文行和にかたりまとてきた内容のA国内旅行業務、お客さまの満足度向上に向けて取組み全国ツアーコンダクター・全国FT&関西

ツアーコンダクター・オブ・ザ・イヤー2024 グランプリ・国土交通大臣賞を受賞

読売旅行の添乗員は、旅行業界の中でも高い評価をいただいています。ひとりひとりが、旅の満足度をして、細やかな気配りと温かな心配りで、お客さまの旅を丁寧におもてなししています。

※「ツアーコンダクター・オブ・ザ・イヤー」は、旅行業界や定世間に知名、細部まで旅を旅行し、お客さまの満足度向上に向けて取組み全国ツアーコンダクター・全国FT&関西

きめ細やかなサポート体制で安心の旅を

安心の旅をかたちにするため、ご出発の前も、ご帰着のあとも、読売旅行の専任スタッフが、お電話やメールを通じて、お客さまのご質問やご不安にひとりひとり丁寧におこたえしています。

TRY! 読売旅行

読売新聞グループとしての「信頼」と「実績」

読売新聞グループの一員として、地域に根ざし、YCC（読売センター）とともに、数多くのお客さまの旅を見守ってきました。巨人軍優勝記念ツアーや、読売新聞とのタイアップ企画など、読売旅行だからこそこあんないできる特別な旅があります。

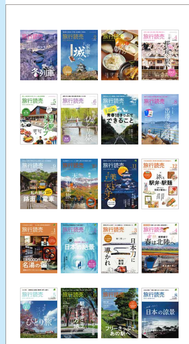

旅はココロの栄養だ

暮らしが豊かになって、旅行を楽しむ人が増えた1966年に創刊した旅の専門誌・月刊「旅行読売」。温泉、鉄道、ドライブ、まち歩きなど様々なテーマで全国各地を取材し、その魅力を発信し続けてきました。旅はもたちに驚きや感動、発見、そして成長をもたらしてくれます。そんな旅のチカラを信じ、「旅行読売」はこれからも「旅で人生を豊かに」「旅で地域を元気に」をスローガンに、旅の楽しさを伝えていきます。

月刊「旅行読売」はおかげさまで
2026年春、60周年を迎えます

旅60th

たびよみ（読売旅行）

月刊「旅行読売」の記事はアプリ「たびよみ」でも読めます

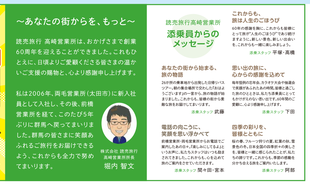

お電話でご相談・お問い合わせ
お申込みの際は、電話番号が最優先です
Webでの申込・問い合わせ
電話の待ち時間なし
24時間いつでも予約OK

\ハワイ・飛島Ⅱ・MSCクルーズ旅行/
旅行説明会実施!
会場 高崎市内
日時 12月6日(土)
飛鳥Ⅱ 10:30~12:00
MSC 13:00~14:30
ハワイ 15:00~16:30
詳細はWEBまたは電話にて

お申し込み・お問い合わせは お申込のコースによって電話番号が異なります
24-AJE-450-6 ハワイ2島めぐり 050-3173-4343
26-BAS-065-6 MSCベリッシマクルーズ 03-5550-1070
飛鳥Ⅱクルーズ・国内旅行 050-3172-4343
電話受付時間 9:30~17:30

読売旅行 そのたび、めぐめく。
一般社団法人 日本旅行業協会 JATA 正会員
公益社団法人 全国旅行業協会 ANTA 正会員
お問い合わせ 群馬県知事登録旅行業第3-1(1)号

淡路島 宿泊プラン専用ダイヤル
東日本販売センター
☎050-3667-1727
電話受付時間：月曜日～土曜日 10:00～17:00（日・祝休み）
お申込み・お問合せは、お電話で

※申し込み時に当日券に変更の連絡をお願いします。当日券は、インターネット（ID:GOAT-T）の販売は当日アンケートウェーブ（ID:goatawaji）で2026年5月10日の夜から2日間の先にのみ販売いたします。当日券は当日のみご購入可能です。
※夕食時の場合はこちらのパンフレットに記載の宿泊料金となります。詳細は別途ご確認ください。